Republica dos E. U. do Brasil

Exercito Nacional

1931

(a partir do Decr. 20.754 de 4 de Dezembro de 1931)

1 9 3 2

- Decr. 21.196
  Dá o nome de "Mallet" ao 5º Reg. de Artilharia Montada, e bandeira.
- B. do Ex. 101 de 1932
  Plano de uniformes dos oficiais e praças do Exercito. (Decr. 20.754 de 1931)
- Av. 696 de 1932
  Aprovação dos modelos de ombreiras de brim verde oliva e de gabardine cinzenta

1 9 3 3

Decr. 22593
Institue o estandarte do 1º Bat. de Engenharia.
Art. 1º Fica creado o estandarte privativo do 1º Bat. de Engenharia que usará nas mesmas condições dos estabelecidos pelos Decr. nº 20307 de 20 agosto de 1931 e 21.196 de 23 de março de 1932, com a condecoração que lhe foi entregue nos campos de batalha.

Decr. 22817.
Aprova o 1º Uniforme e o uniforme de tolerância e complementares dos planos de Decr. 20.754 de 4 de dezembro de 1931.

Oficiais 1º uniforme:

Boné azul ultramar, cinta de veludo, pala de pano com ramagens bordadas (oficiais-generais e oficiais superiores), cocar eliptico com as cores nacionais e Cruzeiros do Sul.

Cores das armas e serviços:
- Infantaria, verde-nacional
- Cavalaria, branco
- Artilharia, ultramar
- Engenharia, azul turqueza
- Aviação, azul celeste

Serviço de Intendencia, ouro velho
" " Saúde, borra de vinho
" " Veterinária, carmesim
mestre de musica, castanho escuro.

Decr. 22837 - Cria o posto de sub-tenente que é colocado entre 2º Tenente e Sargento ajudante-semelhante a "aspirante a oficial."

Av. 417 de 1933
Sobre o uso do uniforme de campanha.

1 9 3 3

Decr. 22629
Cria o Batalhão da Guarda e extingue a 1ª Comp.
de Estabelecimento.

Decr. 22.687
Denomina - Regimento Osorio - o 3º Regt. de Cavalaria
Divisionária, etc. (123 anniversário da sua organisação)

1 9 3 4

Av. 317 de 1934
Modificações no plano de uniformes
- Bol. do Ex. 70
Uniformes para uso nas repartições.
- Av. 430
Aprovação do boné para praças.

1 9 3 5

- Decr. 160 de 1935
Uniformes dos oficiais de 1ª classe da reserva da 1ª linha.
- Bol. do Ex. 23.
Dá providencias para que tenha cumprimento integral o plano de uniformes (Decr. 20.754 de 1931)
- Av. 773
Uniformes dos aspirantes da reserva.

1 9 3 7

- Decr. 1719 de 17 de junho de 1937
  Altera o plano de uniforme baixado com o Decr. 22817 de 12 de junho de 1933
- Art. 1. Fica substituida pelo calção a calça de brim verde-oliva do uniforme das praças em serviço externo ou a passeio.

- Decr. 1895 de 19 de agosto de 1937
  Introduz modificações no plano de uniformes anexo ao Decr. 160 de 22 de novembro de 1934.
  Para os oficiais da 2ª classe da reserva da 1ª linha adota galão branco na gola dos uniformes de brim oliva; dourado, para o branco e gabardine.

1 9 3 8

- Av. 113
  Fica permitido o uso pela tropa da 4ª Região Militar do uniforme verde oliva de lã.

Parada de 7 de Set. de 1937
em S. Paulo
Federal

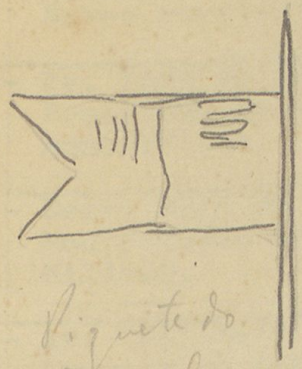

Piquete do
General

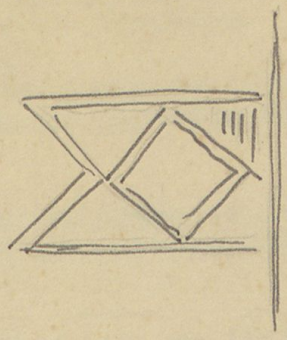

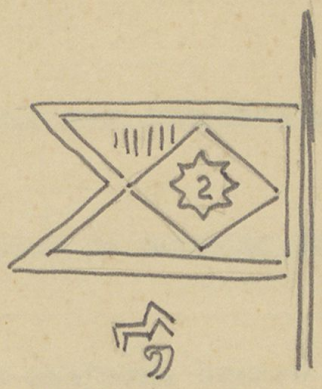

2º Reg. C. D.

Reg.to de Inf.
couro

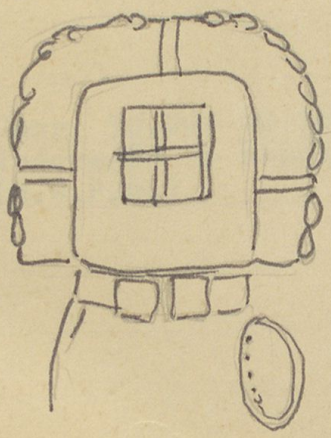

art. equip couro
cantil a esquerda

1 9 4 1

- Av. 1.928 de 19 de junho de 1941
  Sobre borzeguins de campanha

- Av. 1926 de 19 de junho de 1941
  Proibição do uso do uniforme militar por cidadãos com postos honorificos.

- Decr. 7416 de 19 de junho de 1941
  Modificação no uniforme dos Ministros do Supremo Tribunal Militar.

- Av. 2413 de 7 de agosto de 1941
  Emprego do tecido "Raião Icaro" no uniforme branco e 1º bis.

1 9 4 2

- Decr. 10.205 de 10 de agosto de 1942
  Aprovação do Regulamento de Uniformes de Pessoas do Exercito (R.U.P.E.)

1 9 4 3

- Av. 457,565 e 585
  Disposições sobre o uso do 6º uniforme

Av. 1.612 de 29 de junho de 1943
Disposições sobre o uso da calça verde oliva no serviço interno.

Av. 3.114 de 20 de dezembro
Permissão do uso da blusa de couro marron aos oficiais das Comissões de Contrução de Estradas e das unidades nesse serviço.

Av. 608 de 6 de março
Sobre o uso de calção de ginástica

1 9 4 4

- Decr. 15.100 de 20 de março
  Aprovação do plano de uniformes da Força Expedicionária Brasileira

- Av. 941 de 20 de abril
  Aprovação do uniforme para as Enfermeiras de Reserva em serviço na F.E.B.

- Av. 1649 de 21 de junho
  Uniforme do pessoal da Justiça Militar em serviço na F.E.B.

- Av. 1669 de 23 de junho
  Uniforme do pessoal do Banco do Brasil em serviço na F.E.B.

- Av. 3396 de 28 de outubro e Av. 3456
  Composição do uniforme de atiradores.

- Av. 3.724 de 6 de dezembro
  Sobre o uso de calções de gabardine cinza e verde-oliva com botas (quando é facultativo)

- Decr. 15.990 de 5 de julho
  Alteração no plano de uniformes do Pessoal do Exercito.

1 9 4 5

- Decr. lei 7.975 de 20 de setembro
  Altera a constituição dos regimentos de infantaria

- Av. 10 de outubro
  A Comissão de Revisão de Uniformes consulta os comandantes das unidades repartições, etc., sobre a preferencia do uniforme de gabardine verde oliva tipo F.E.B. com camisa bege, a ser usado pelos oficiais, subtenentes e sargentos do exercito, encaminhando-se os resultados ao Secretario Geral do Ministerio da Guerra.

- Av. 2.256 de 21 de agosto
  Proibição do uniforme da F.E.B. afim de coibir abusos.

- Av. 2553 de 29 de setembro
  Sobre o uniforme verde-oliva e outras peças usadas na campanha da Itália

Formatura de
7 de set. de 1945
of. do exército no
E. Maior

8

jugular couro
dourado

agulo
ouro

Formatura de
7 de set. de 1945
sold. de artilharia

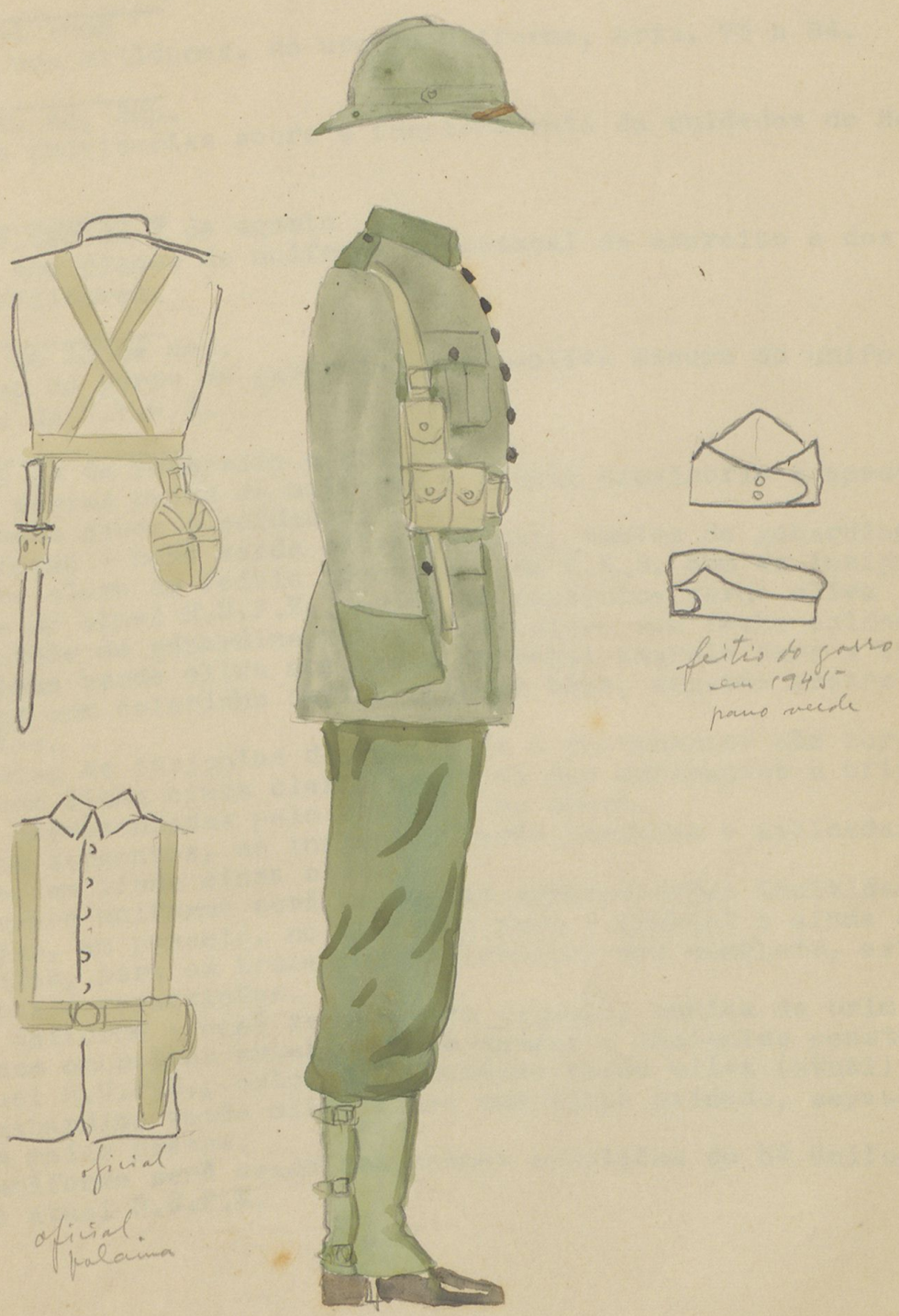

1 9 4 6

- Decr. 21.590 de 7 de agosto
Alteração no Regul. de Uniformes do Pessoal do Exercito (R.U.P.E.)

- Decr.-lei 1698
Estatutos dos Militares. do uso do Uniforme, arts. 73 a 84.

Bol. do Ex. 46, Sup.
Instruções provisorias sobre o funcionamento de unidades de Manuntenção.

- Decr. 21.590 de 7 de agosto
Alteração nos planos de uniforme do pessoal do exercito e dos Policias Militares.

Av. 1.521 de 10 de dez.
Sobre o uso do gorro de gabardine verde-oliva escuro do uniforme dos alunos do C.P.O.R.

Av. 196 de 14 de fevereiro e av. 365.
Aprovação varias peças de uniforme a titulo provisorio e aprovação do plano para cabos e soldados.
A) 5º uniforme - boné verde oliva (atual), tunica de gabardine verde oliva claro de feitio identico a da F.E.B. com as insignias constantes do atual R.U.P.E., calça de gabardine verde oliva (atual), cinto de gabardine verde oliva claro com fecho oxidado, cinto de lona verde oliva com fecho de metal amarelo para a calça, camisa bége com colarinho duplo, gravata bége, sapatos pretos com meias pretas.

Na camisa as insignias dos oficiais e subtenentes são bordadas em cheio com,linha cinza claro, salvo as dos aspirantes a oficial que serão representadas pelo contorno no ombro.

Para os sargentos, as insignias serão bordadas e aplicadas nas mangas, em linha cinza claro.

O presente uniforme será usado nas apresentações individuais ou coletivas, em passeio, no transito para o quartel e ainda com ou sem tunica, para os trabalhos no interior dos quarteis, estabelecimentos e repartições.

B) 6º Uniforme - boné verde oliva (atual), tunica de brim verde oliva com omoreiras embutidas nas mangas e insignias constantes do atual R.U.P.E., calça de gabardine verde oliva (atual), cinto de gabardine verde oliva claro com fecho oxidado, sapatos pretos com meias pretas.

Esse uniforme será usado nas mesmas condições do 5º Uniforme tipo A. do atual R.U.P.E.

Valorte de
17 de set. de 1947
Exercito

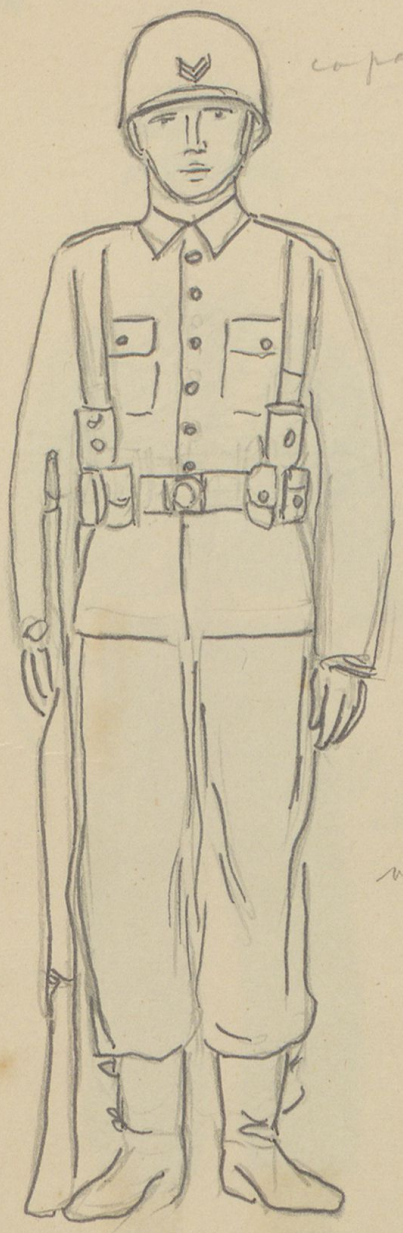

Policia do Exercito
aport. feito em 47

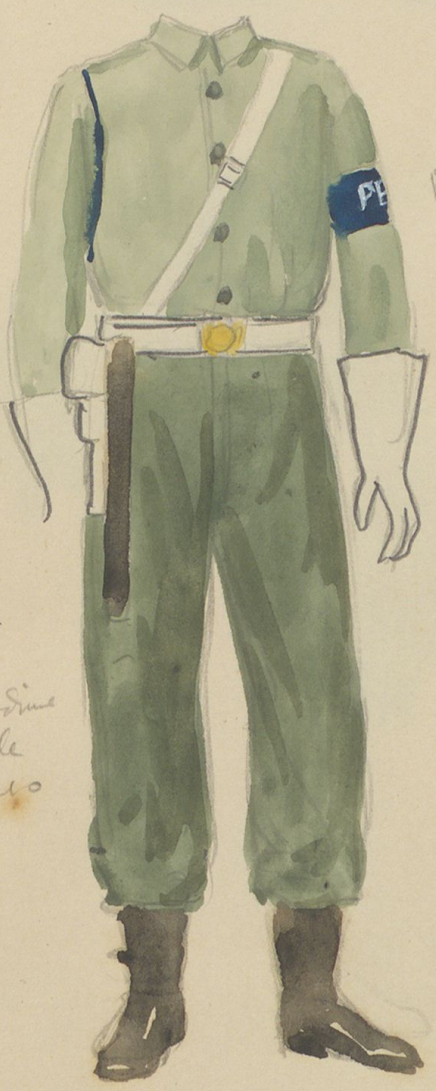

1948

Soldado do Exército
no Paraná

unif. flanela verde-azeitona

Paranda de
7 de setembro

1948

Regias. Andrade Neves
(Paranda de 7 de setembro)

Republica dos E. U. do Brasil

"Dragões da Independencia"

(1º Reg. de Caval. Dir.)

creado em 1922

19-11-30

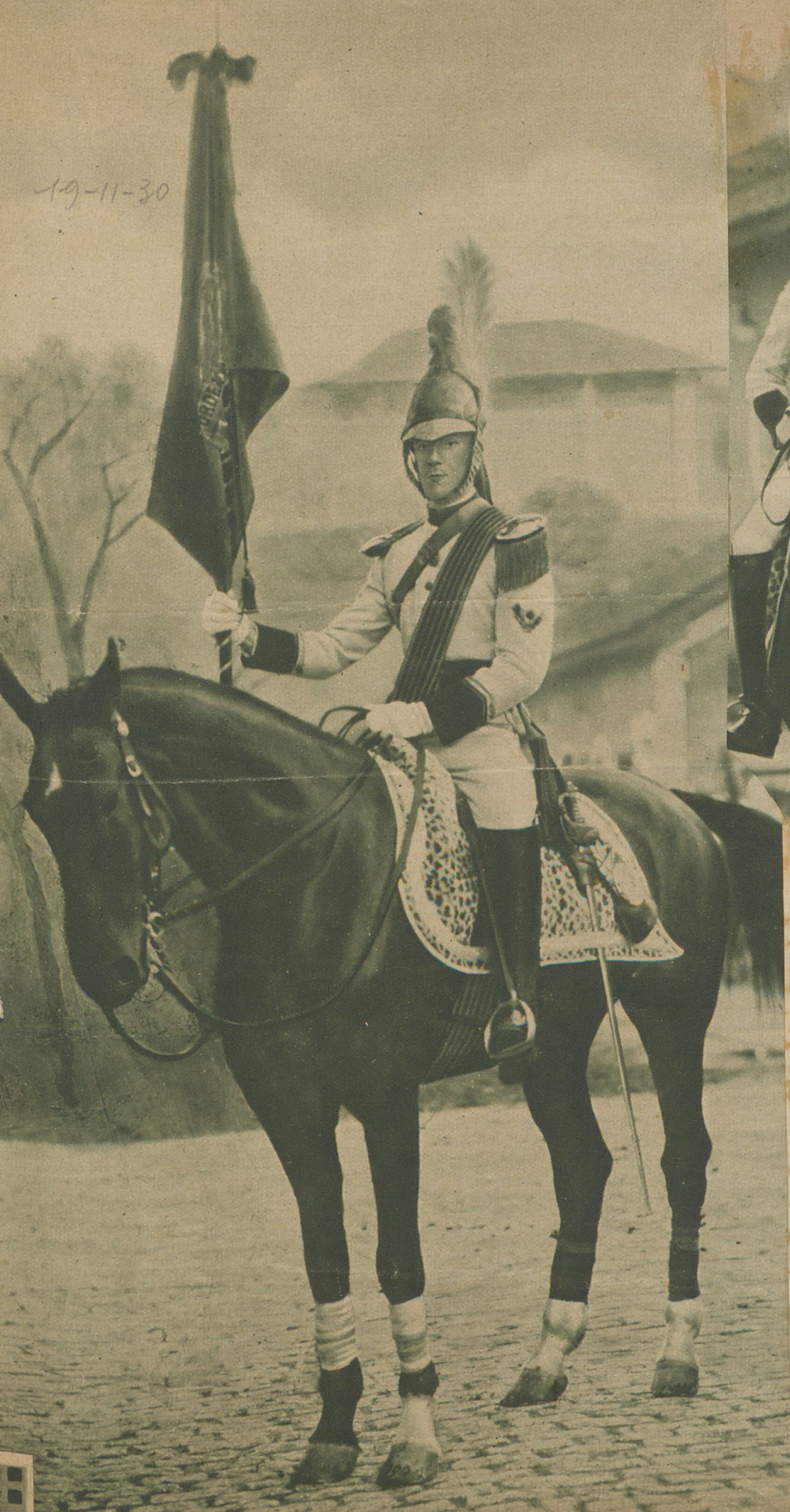

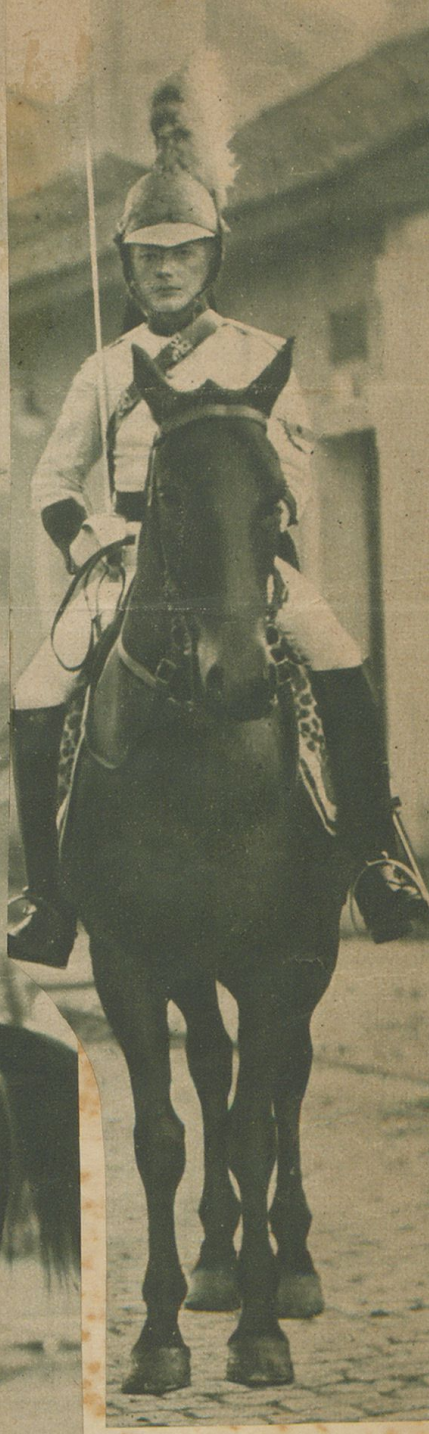

maio-928

No momento preciso do jur

Brasília e Guanabara:

PRIMEIRO 7 DE SETEMBRO

APÓS 138 anos de independência, o Sete de Setembro, desta vez, ganhou um sabor diferente: a primeira parada na nova Capital e no novo Estado da Guanabara. O povo, em Brasília, foi para as ruas assistir a um espetáculo inédito: o desfile de dois mil figurantes das Fôrças Armadas perante as mais altas autoridades do País. Na Guanabara, como sempre, as ruas lotadas. O carioca preferiu comprimir-se na Avenida Presidente Vargas a gozar, em casa, as delícias do feriado. E ali permaneceu, durante mais de três horas, presenciando a passagem da tropa, aproximadamente 25 mil representantes das Fôrças Armadas.

7 de Setembro de 1960

• Os aplausos aumentaram na Presidente Vargas: passavam os imponentes Dragões da Independência.

COMPANHIA
INTERNACIONAL
DE SEGUROS
40 anos de experiência em seguros, consagrados pela preferência do público.
Vasta rede de escritórios, com uma equipe técnica especialmente treinada para atender a seus clientes

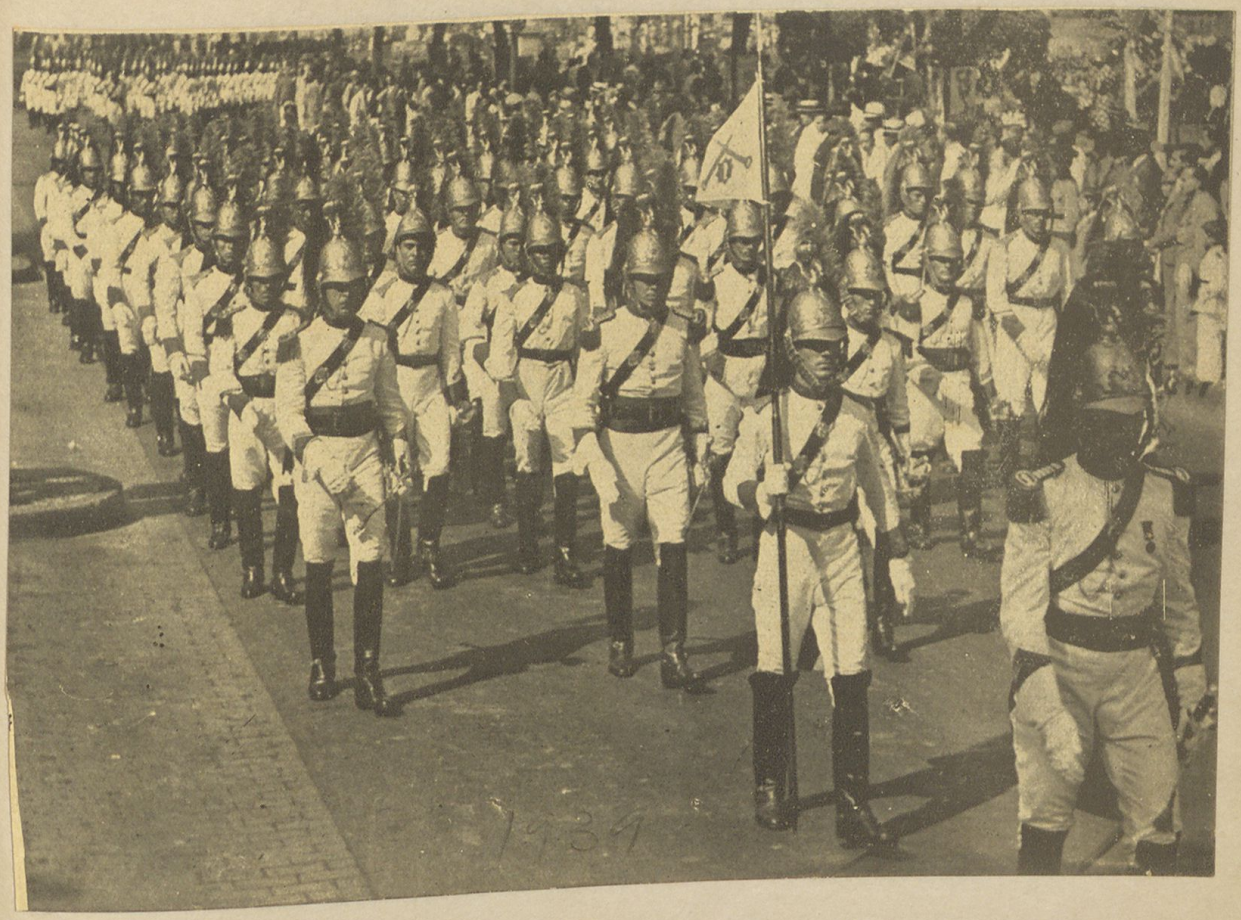

DRAGÕES DA INDEPENDÊNCIA

1940
parada de 7 de Set.
Drogões da Indep.
Assoviamento branco

Republica dos E. U. do Brasil

Batalhão de Guardas

1933

Decr. 22629 – Crea o Batalhão de Guardas e extingue a 1ª Comp. do Estabelecimento

25-1-36 – Em S. Paulo

O BATALHÃO DE GUARDAS